Donaldson
SOLUCIONES DE FILTRACIÓN

BOLETÍN
De **Nuevos Productos**

Marzo / Abril 2017

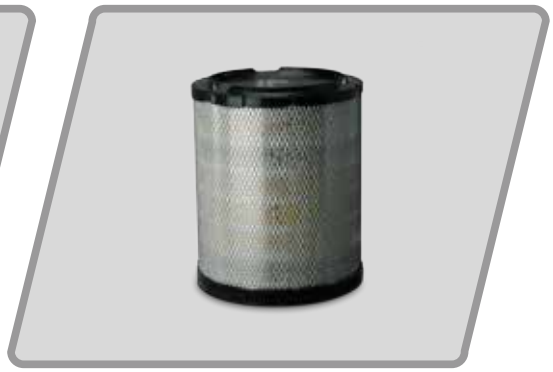

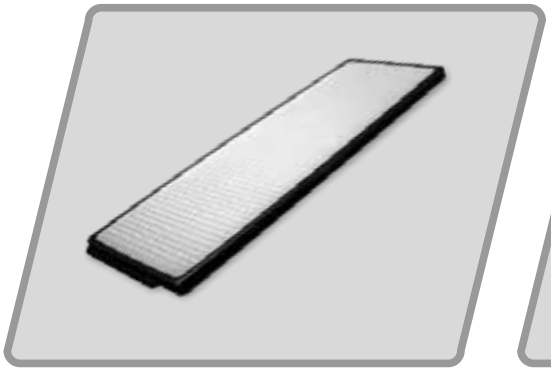

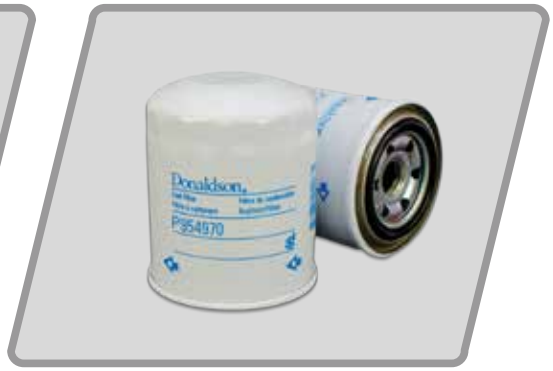

Nuevas adiciones a nuestro portafolio de productos

NUEVOS PRODUCTOS LANZADOS

Filtro de aire primario, sello axial

Producto Nuevo

NO. DE PARTE
P613921

APLICACIÓN PRIMARIA

Sistemas de aire únicos
(ver cruces de referencia)

Imagen de referencia

CRUCES DE REFERENCIA:
- Clark » AE1
- GE » 41A216508P4

Diámetro Externo (DE)
234mm
(9.21 in)

Diámetro Interno (DI)
123 mm
(4.84 in)

Longitud
398 mm
(15.67 in)

Consulte disponibilidad con su representante de ventas o servicio al cliente.

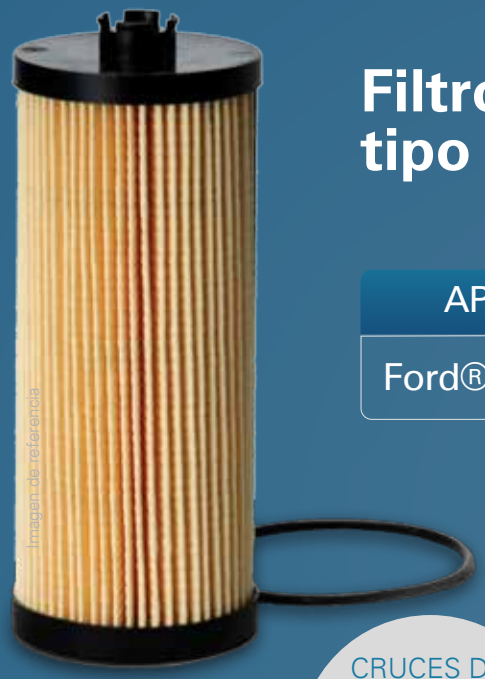

Imagen de referencia

Filtro de lubricante, tipo cartucho

Producto Nuevo

APLICACIÓN PRIMARIA

Ford® Ranger / Mazda® BT50

NO. DE PARTE
P506088

CRUCES DE REFERENCIA:
- Ford » BB3Q6744BA
- Sakura » EO17030

Diámetro Externo (DE)
65 mm
(2.56 in)

Diámetro Interno (DI)
28 mm
(1.1 in)

Longitud
69 mm
(2.72 in)

Ford® es una marca registrada propiedad de Ford Motor Company.; Mazda® es marca registrada propiedad de Mazda Motor Corporation

* Consulte disponibilidad con su representante de ventas o servicio al cliente.

Producto Nuevo

NO. DE PARTE
P903479

Filtro de aire de cabina

APLICACIÓN PRIMARIA

Ford® Ranger / Mazda® BT50

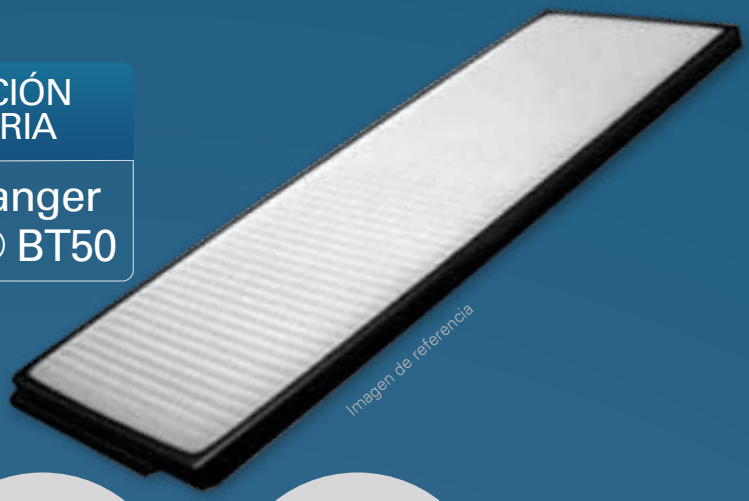

CRUCES DE REFERENCIA:
- Ford » UC9P61P11
- Sakura » CA17140

Longitud
233 mm
(9.17 in)

Ancho
215 mm
(8.46 in)

Altura
30 mm
(1.18 in)

Ford® es una marca registrada propiedad de Ford Motor Company.; Mazda® es marca registrada propiedad de Mazda Motor Corporation

Consulte disponibilidad con su representante de ventas o servicio al cliente.

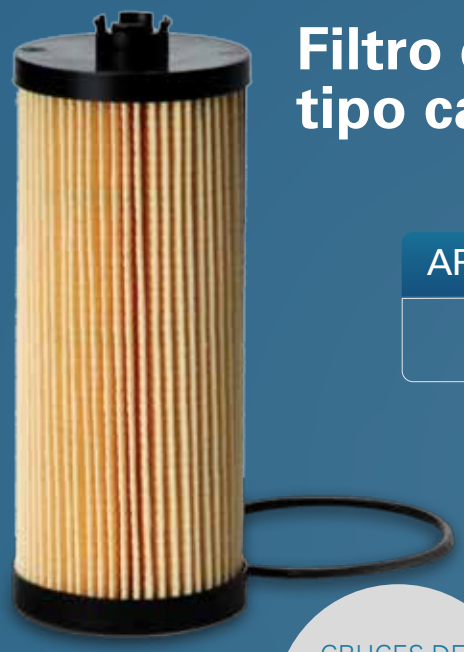

Imagen de referencia

Filtro de lubricante, tipo cartucho

Producto Nuevo

APLICACIÓN PRIMARIA

GM® 12636838

NO. DE PARTE
P506087

CRUCES DE REFERENCIA:
- GM » 12636838
- Ryco » R2734P

Diámetro Externo (DE)
64 mm
(2.52 in)

Diámetro Interno (DI)
17 mm
(0.67 in)

Longitud
131 mm
(5.16 in)

GM® es marca registrada propiedad de General Motors LLC

* Consulte disponibilidad con su representante de ventas o servicio al cliente.

NUEVOS PRODUCTOS LANZADOS

Filtro de aire primario, sello radial

Producto Nuevo

NO. DE PARTE
P506074

APLICACIÓN PRIMARIA
GM® 52046262

Imagen de referencia

CRUCES DE REFERENCIA:
- GM » 52046262
- Sakura » A65510

Diámetro Externo (DE)
161 mm
(6.34 in)

Diámetro Interno (DI)
91 mm
(3.58 in)

Longitud
265 mm
(10.43 in)

GM® es marca registrada propiedad de General Motors LLC

Consulte disponibilidad con su representante de ventas o servicio al cliente.

Filtro de aire primario, sello radial

Imagen de referencia

Producto Nuevo

NO. DE PARTE
P849059

APLICACIÓN PRIMARIA
Camiones Nissan® UD

CRUCES DE REFERENCIA:
- Nissan » 16546NY010
- Isuzu » 1142152130

Diámetro Externo (DE)
332 mm
(13.07 in)

Diámetro Interno (DI)
172 mm
(6.77 in)

Longitud
410 mm
(16.14 in)

"Nissan® es una marca registrada propiedad de Nissan Motor Co. Ltd.

* Consulte disponibilidad con su representante de ventas o servicio al cliente.

NUEVOS PRODUCTOS LANZADOS

NUMERO DE PARTE	TIPO	DESCRIPCIÓN	COMPETIDOR 1	COMPETIDOR 2	APLICACIONES PRINCIPALES
P613921	Aire	Aire Primario, sello axial	Clark AE1	GE 41A216508P4	Unique air systems
P506088	Lubricante	Filtro de aceite, tipo cartucho	Ford BB3Q6744BA	Sakura EO17030	Ford Ranger / Mazda BT50
P903479	Aire	Filtro de Aire de Cabina	Ford UC9P61P11	Sakura CA17140	Ford Ranger / Mazda BT50
P506087	Lubricante	Filtro de aceite, tipo cartucho	GMC 12636838	Ryco R2734P	GM 12636838
P506074	Aire	Aire Primario, sello radial	GMC 52046262	Sakura A65510	GM 52046262
P849059	Aire	Aire Primario, sello radial	Nissan 16546NY010	Isuzu 1142152130	Nissan UD trucks

CANCELACIONES

NÚMERO DE PARTE	TIPO	REEMPLAZO
P552469	HIDRÁULICO	NA

NUEVAS REFERENCIAS PARA PRODUCTOS EXISTENTES

NUMERO DE PARTE	TIPO	DESCRIPCIÓN	COMPETIDOR 1	COMPETIDOR 2	APLICACIONES PRINCIPALES
P822768	Aire	Aire Primario, sello radial	Lanss EF708R	Baldwin RS3702	Purificadores de aire Donaldson FPG06
P550643	Combustible	Combustible, enroscable	Hyundai XJAU01070	Fleetguard FF166	Yanmar Serie SV , Volvo Series EC/EW, EC55B, ECR, ECR88
P550035	Lubricante	Aceite, enroscable	Bosch 0986B00026	Motorcraft FL12	GMC ACPF35
P550251	Hidráulico	Hidráulico, enroscable	Lanss HF3144	Baldwin BT38810	Series Donaldson hidráulicas W021/023, SP50/60
P771508	Aire	Aire Primario, sello axial	Deutz 04002576	Luberfiner LAF1716	Mercedes-Benz 0010944704, KHD 42216-5054

Donaldson Latinoamérica
ABRIL 2017.

Contáctenos:
Lada sin costo: 01 800 718 8295
Desde fuera de México: +52 (449) 3002400
Servicio.Clientes@Donaldson.com

www.donaldsonlatam.com