Donaldson
SOLUCIONES DE FILTRACIÓN

BOLETÍN
De **Nuevos Productos**

Diciembre 2016 / Enero 2017

Nuevas adiciones a nuestro portafolio de productos

Filtro de aire de Cabina

Producto Nuevo

NO. DE PARTE
P753341

Imagen de referencia

APLICACIÓN PRIMARIA

Equipo de construcción Case®

CRUCES DE REFERENCIA:
Case » 197006C2

Ancho
50 mm
(1.97 in)

Altura
225 mm
(8.86 in)

Longitud
555 mm
(21.85 in)

Case® es marca registrada propiedad de CNH INDUSTRIAL AMERICA LLC

Consulte disponibilidad con su representante de ventas o servicio al cliente.

Filtro de aire de seguridad, sello radial

Producto Nuevo

NO. DE PARTE
P628203

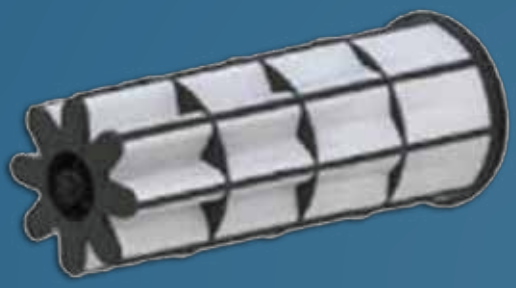

Imagen de referencia

APLICACIÓN PRIMARIA

Purificadores de Aire Donaldson Powerpleat 13"

CRUCES DE REFERENCIA:
NA » tecnología exclusiva Donaldson

Diámetro Externo (DE)
139 mm
(5.47 in)

Diámetro Interno (DI)
110 mm
(4.33 in)

Longitud
475 mm
(18.7 in)

* Consulte disponibilidad con su representante de ventas o servicio al cliente.

Producto Nuevo

NO. DE PARTE
P627763

Filtro de aire primario, sello radial

Imagen de referencia

APLICACIÓN PRIMARIA

Purificadores de Aire Donaldson Powerpleat 13"

CRUCES DE REFERENCIA:
NA » tecnología exclusiva Donaldson

Diámetro Externo (DE)
273 mm
(10.75 in)

Diámetro Interno (DI)
144.7 mm
(5.69 in)

Longitud
527 mm
(20.75 in)

Consulte disponibilidad con su representante de ventas o servicio al cliente.

Filtro de aire primario, sello radial

Producto Nuevo

NO. DE PARTE
P629560

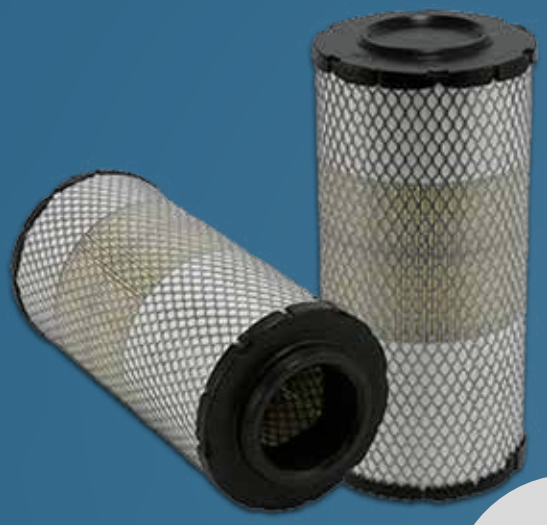

Imagen de referencia

APLICACIÓN PRIMARIA

Perkins® 135326206 - Coopers 7"

CRUCES DE REFERENCIA:
- Fleetguard: AF27867
- Wix: WA10107

Diámetro Externo (DE)
145 mm
(5.71 in)

Diámetro Interno (DI)
75.3 mm
(2.96 in)

Longitud
321.5 mm
(12.66 in)

Perkins® es marca registrada propiedad de PERKINS HOLDINGS LIMITED

* Consulte disponibilidad con su representante de ventas o servicio al cliente.

Producto Nuevo

Filtro separador agua-combustible, enroscable

NO. DE PARTE
P551833

APLICACIÓN PRIMARIA
Dodge® / Chrysler®
68197867AA

Imagen de referencia

CRUCES DE REFERENCIA:
- Fleetguard: FS20089
- Baldwin: BF46031

Diámetro Externo (DE)
108 mm
(4.25 in)

Rosca
1-14

Longitud
140 mm
(5.51 in)

Dodge® y Chrysler® son marcas registradas propiedad de FCA US LLC.

Consulte disponibilidad con su representante de ventas o servicio al cliente.

NUEVOS PRODUCTOS LANZADOS

NUMERO DE PARTE	TIPO	DESCRIPCIÓN	COMPETIDOR 1	COMPETIDOR 2	APLICACIONES PRINCIPALES
P753341	Aire	Filtro de Aire de Cabina	Case 197006C2	-	Equipo de Construcción Case
P628203	Aire	Aire de Seguridad	-	-	Purificadores de Aire Donaldson Powerpleat 13"
P627763	Aire	Aire Primario, sello radial	-	-	Purificadores de Aire Donaldson Powerpleat 13"
P629560	Aire	Aire Primario, sello radial	Fleetguard AF27867	Wix WA10107	Perkins 135326206 - Coopers 7"
P551833	Combustible	Separador Agua-Combustible, enroscable	Fleetguard FS20089	Baldwin BF46031	Dodge / Chrysler 68197867AA

CANCELACIONES

NÚMERO DE PARTE	TIPO	REEMPLAZO
P173737	Hidráulico	P164378
P569278	Hidráulico	NA
P502456	Separador Agua-Combustible	P551870

NUEVAS REFERENCIAS PARA PRODUCTOS EXISTENTES

NUMERO DE PARTE	TIPO	DESCRIPCIÓN	COMPETIDOR 1	COMPETIDOR 2	APLICACIONES PRINCIPALES
P165332	Hidráulico	Hidráulico, enroscable	Baldwin BT8377MPG	Luberfiner LFH4473	Ensambles Donaldson HMK04
P771524	Aire	Aire Primario, sello radial	Hyster 8537034	Baldwin PA3652	Atlas Copco 3216707901
P780030	Aire	Aire de Seguridad	Atlas Copco 2914930500	Baldwin RS3921	Agco 3901465M1
P551316	Combustible	Combustible, enroscable	Atlas Copco 2657899379	Wix 33685	Caterpillar 1R0755
P780523	Aire	Aire de Seguridad	Manitou 775480	Mann & Hummel CF11412	Purificadores de Aire Donaldson FPG09
P565244	Hidráulico	Hidráulico, enroscable	Manitou 485695	Main Filter A121C10	Ensambles Donaldson HMK06
P506092	Combustible	Separador Agua-Combustible, enroscable	Manitou 709663	Racor R160T	Mercedes-Benz A0004771302
P142810	Aire	Aire primario, tipo panel	Fram PA1508	Wix 42782	FARR Dynacell T-519
P551130	Combustible	Combustible, tipo caja	Baldwin BF909	SF-Filter SK3555	John Deere AR50041, Stanadyne 20014
P134354	Aire	Aire de Seguridad	Fram CA5021SY	Baldwin PA2578	John Deere T52224, Timberjack
P551423	Combustible	Separador Agua-Combustible, cartucho	Lanss BR1086P	Fleetguard FS19516	Aplicaciones John Deere
P551329	Combustible	Separador Agua-Combustible, enroscable	Lanss BR1072P	Hastings FF1014	Motores Case, Cummins
P552044	Combustible	Separador Agua-Combustible, cartucho	Lanss PF2040	Racor 2040PM	Racor 2040PM
P551000	Combustible	Separador Agua-Combustible, enroscable	Lanss BR1100P	Fleetguard FS1000	Aplicaciones Cummins Celect, Motores Quantum

Donaldson Latinoamérica
DICIEMBRE 2016.

Contáctenos:
Lada sin costo: 01 800 718 8295
Desde fuera de México: +52 (449) 3002400
Servicio.Clientes@Donaldson.com

www.donaldsonlatam.com