Donaldson.
SOLUCIONES DE FILTRACIÓN

# BOLETÍN
## De **Nuevos Productos**

DICIEMBRE 2015 / ENERO 2016

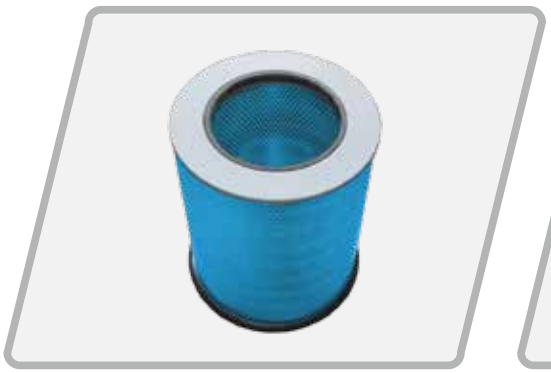

## Nuevas adiciones a nuestro portafolio de productos

Donaldson®
SOLUCIONES DE FILTRACIÓN

# Filtros que trabajan tan duro como usted:
# P623166, mejorado.

## Estimado Distribuidor:

**Hemos implementado mejoras en los materiales y procesos de fabricación del producto P623166, mejorando notablemente su funcionamiento y facilitando su instalación en carcasas roto moldeadas con significativas variaciones.**

*Imagen de referencia

**APLICACION PRIMARIA**

**MB Bóxer desde 2011**

# P623166

(FILTRO DE AIRE PRIMARIO)

FILTRO DE SEGURIDAD **P623172**

**CRUCES DE REFERENCIA:**

- **REYTOR IT3098**
- WIX WA1523

**NOTA:**

Estos cambios se verán reflejados a partir del producto que sea embarcado en Enero del presente año. Fecha estimada, puede variar por niveles de inventario.

## Filtro de Aire Donaldson Blue™

Imagen de referencia

Producto Nuevo

NO. DE PARTE
**DBA5296**

APLICACION PRIMARIA
Kenworth® T800
Media Filtrante: Ultraweb®

CRUCES DE REFERENCIA:
Kenworth
P614986

Diámetro Externo (DE)
**289.6 mm**
(11.4 in)

Diámetro Interno (DI)
**281.6 mm**
(11.09 in)

Longitud
**615.4 mm**
(24.23 in)

"Kenworth® es una marca registrada propiedad de PACCAR"

Consulte disponibilidad con su representante de ventas o servicio al cliente.

## Filtro de Aire

Producto Nuevo

NO. DE PARTE
**P625287**

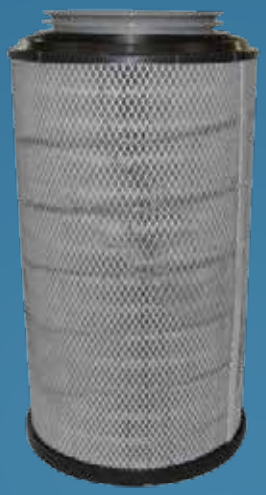
Imagen de referencia

APLICACION PRIMARIA
Kenworth® T800
Versión celulosa de DBA5296

Diámetro Externo (DE)
**289.6 mm**
(11.4 in)

Diámetro Interno (DI)
**281.6 mm**
(11.09 in)

Longitud
**615.4 mm**
(24.23 in)

* Consulte disponibilidad con su representante de ventas o servicio al cliente.

## NUEVOS PRODUCTOS LANZADOS

# Filtro de Aire Donaldson Blue™

Imagen de referencia

Producto Nuevo

NO. DE PARTE
**DBA5295**

APLICACION PRIMARIA
Kenworth® T800/W900
Media filtrante: Ultraweb®

CRUCES DE REFERENCIA:
Kenworth
X011622

Diámetro Externo (DE)
**330.04 mm**
(13.01 in)

Diámetro Interno (DI)
**323.6 mm**
(12.74 in)

Longitud
**664.4 mm**
(26.15 in)

Consulte disponibilidad con su representante de ventas o servicio al cliente.

# Filtro de Aire

Producto Nuevo

NO. DE PARTE
**P625128**

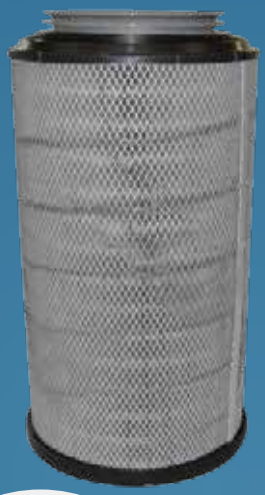

Imagen de referencia

APLICACION PRIMARIA
Kenworth® T800/W900
Versión celulosa de DBA5295

Diámetro Externo (DE)
**330.04 mm**
(13.01 in)

Diámetro Interno (DI)
**323.6 mm**
(12.74 in)

Longitud
**664.4 mm**
(26.15 in)

"Kenworth® es una marca registrada propiedad de PACCAR"

* Consulte disponibilidad con su representante de ventas o servicio al cliente.

# NUEVOS PRODUCTOS LANZADOS

| NUMERO DE PARTE | TIPO | DESCRIPCIÓN | COMPETIDOR 1 | COMPETIDOR 2 | APLICACIONES PRINCIPALES |
|---|---|---|---|---|---|
| P625287 | Aire | Filtro de Aire Primario | - | - | Kenworth T800<br>Versión celulosa de DBA5296 |
| DBA5296 | Aire | Aire Primario<br>Sello Radial, Blue | Kenworth P614986 | - | Kenworth T800 |
| P625128 | Aire | Filtro de Aire Primario | - | - | Kenworth T800<br>Versión celulosa de DBA5295 |
| DBA5295 | Aire | Aire Primario<br>Sello Radial, Blue | Kenworth X011622 | - | Kenworth T800/W900 |

**Donaldson L atinoamérica**
Diciembre 2015 / Enero 2016

Contáctenos:
Lada sin costo: 01 800 718 8295
Desde fuera de México: +52 (449) 3002400
Servicio.Clientes@Donaldson.com

**www.donaldsonlatam.com**